Grand cours

Analyser, comprendre, booster la cicatrisation et la biologie de nos patients.

Et si le patient était plus important que le dentiste ?

Grand cours
jeudi 24 vendredi 25 juin 2021

Best Western Chambéry

Dr Carole LECONTE

Lauréate de l'université (2001), Exercice exclusif en chirurgie orale, parodontologie et implantologie depuis 2005.
Intervenante dans différents DU et certificats d'implantologie; conférencière internationale

Dr Sarah MERRAN

Médecin Généraliste, Micronutritioniste, Morphologue et Anti Age
Enseignante au Diplôme Européen en Micronutrition Alimentation, Prévention et Santé.

SOSDS
Société Odonto-Stomatologique de Savoie
www.sosds.org
sosdschambery@gmail.com

Analyser, comprendre, booster la cicatrisation et la biologie de nos patients.

Et si le patient était plus important que le dentiste ?

Implantologie et parodontologie riment depuis toujours avec technique et moyens. Nos focus habituels sont concentrés sur les procédés, les méthodes, les aspects techniques. Nous avons traité dans tous les sens les impacts de l'enfouissement des implants, de leurs connections, du choix des prothèses… nous avons débattu des heures durant sur les biomatériaux et leur utilisation… Mais dans cette analyse technique sans fin, il y a un oublié de taille : le patient.

S'orienter sur la « patient-dépendance » est une boîte de Pandore et un chapitre magique à la fois… probablement l'élément essentiel !

N'en déplaise, il vaut mieux un bon patient qu'un bon chirurgien !

La bonne santé se voit...en apparence, mais la majorité des problèmes de santé ou de carences sont invisibles, et souvent non envisagés ou non perceptibles par les patients.

Aussi, nous sommes devenus des experts dans la gestion des conséquences des problématiques buccales, mais nous délaissons l'analyse et la correction des causes. La prise en considération des étiologies est plus que jamais à prendre en compte dans nos traitements.

PROGRAMME
JEUDI 24 ET VENDREDI 25 JUIN 2021

Docteur **Carole LECONTE** *et Docteur* **Sarah MERRAN**

Dr Carole LECONTE
JEUDI et VENDREDI

Quand la compréhension de la physiologie du patient, et la revisite des dogmes et protocoles cliniques améliorent notre pratique et nos pronostics de traitement.

– Comment fonctionne une cicatrisation
– Comment « bilanter » nos patients

– Comment lire et interpréter des analyses sanguines
– Impact de nos protocoles sur la biologie
– Comment décoder et se méfier de l'hygiène de vie de nos patients
– Facteurs de l'immunité
– Facteurs de risques parodontaux ou de résorption des greffes
– Mais aussi : comment améliorer la paro à l'aide de l'orthodontie et de l'usage des lasers

Deux journées où l'on donne du sens et du lien entre ce que l'on vit en pratique au quotidien et une relecture/compréhension de la physiologie du patient.

« Les résultats obtenus par le Dr Carole Leconte avec le laser vous feront comprendre pourquoi cet outil devient incontournable, et pour cela, rendez-vous à notre cours des 7 et 8 octobre 2021. »

Dr Sarah MERRAN
JEUDI après-midi

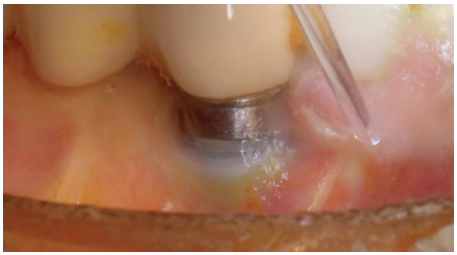

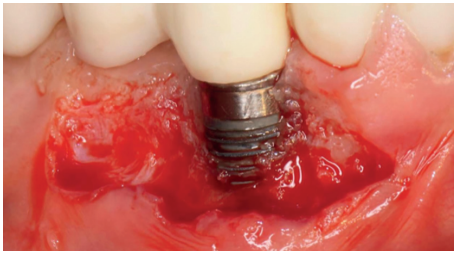

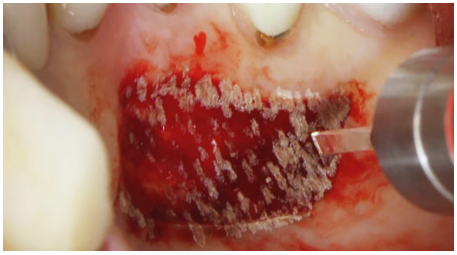

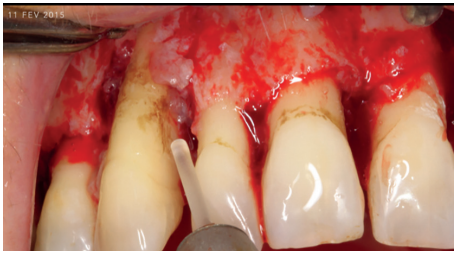

Le docteur Sarah MERRAN exposera l'importance du microbiote intestinal et de la nutrition pour montrer leur intérêt dans la prise en charge de la chirurgie et de l'implantologie dentaire en pré-opératoire pour optimiser les résultats.

...et JEUDI SOIR !!! à 17h30
« AFTERWORK » avec
Les RED SHOES
et Carole au sax !

Laetitia ANGELONI
chant

Yannick BAU
guitare

Alain CALDERAN
guitare basse

Charles DURIF
guitare

INFOS PRATIQUES

– Accueil 8h30
– Début des cours à 9h00
– Ce cours est susceptible d'être pris en charge par le FIF-PL

Modalités d'inscription

Les inscriptions se font exclusivement sur le site www.sosds.org.

ATTENTION : sur le site, pour s'inscrire il est nécessaire de payer d'abord la cotisation de 2021soit 60 € par praticien.

Tarif pour les deux jours :
Par praticien : 700€€

Sur le site de la SOSDS :
www.sosds.org
www.facebook.com/SOSDSCHAMBERY/
vous trouverez un résumé détaillé des conférences, ainsi que la liste des inscrits.

SOSDS
Société Odonto-Stomatologique de Savoie
www.sosds.org
sosdschambery@gmail.com

INFOS Coronavirus

Le lieu :
l'hôtel Best Western Alexander Park s'est totalement adapté à la gestion des gestes barrières. Nos 2 dernières manifestations dans ce lieu ont montré leur expertise en ce sens. Cours et TP seront organisés selon les règles de remplissage de la salle et tout sera fait pour que les docteurs Leconte et Merran répondent à toutes vos attentes.

Modifications des règles de distanciation de dernière minute :
nous l'avons vécu en octobre et nous nous sommes adaptés. La SOSDS a anticipé un durcissement et seul un confinement total nous empêchera de vous apporter les connaissances de nos conférencières. Un remboursement intégral de votre inscription sera alors de règle.

SOSDS et la sécurité en bonne intelligence :
pour nous le plus important est l'esprit de conscience collective et la bienveillance de chacun. Prudence donc vis-à-vis d'autres événements à risque dans la semaine précédente et ne pas venir s'il y a un doute. Dans ce cas aussi un remboursement intégral sera alors de règle.

Dr Carole LECONTE

Lauréate de l'université (2001),
Exercice exclusif en chirurgie orale, parodontologie et implantologie depuis 2005.
Intervenante dans différents DU et certificats d'implantologie; conférencière internationale.

Dr Sarah MERRAN

Médecin Généraliste,
Micronutritioniste, Morphologue et Anti Age
Enseignante au Diplôme Européen en Micronutrition Alimentation, Prévention et Santé.

Accueil 8h30 et début du cours à 9h00
au Best Western
51, rue Alexander Fleming
73000 Chambéry
04 79 68 60 00

Tarifs préférentiels pour les chambres durant les cours :
73€ chambre simple ou double

Info :
par internet sur le site www.sosds.org
www.facebook.com/SOSDSCHAMBERY/
Inscription :
http://www.sosds.org

SOSDS
Société Odonto-Stomatologique de Savoie
11 Boulevard de la Colonne
73000 Chambéry
www.sosds.org
sosdschambery@gmail.com

atelier Rester 04 79 85 00 10 - Imp Gonnet - Photos SOSDS - 03/2021